

DANS QUELLE ÉCOLE IRA VOTRE ENFANT ?



Vous habitez ?

Machecoul



**École
J.Y Cousteau**
02 40 02 26 44



Saint-Même



**École
La Genette**
02 51 78 06 67

Pour les enfants qui n'auront pas atteint leur 3 ans dans l'année scolaire merci de contacter la direction de l'école concernée

PLUS D'INFORMATIONS ?

Venez nous rencontrer à la Maison de l'enfance Bulles et Couleurs (aux heures d'ouverture ci-dessous). Si impossibilité, ou pendant les vacances scolaires, prenez rendez-vous au 02 51 78 34 83.



Heures d'ouverture en période scolaire

lundi	9h30 / 10h45
mardi	9h30 / 10h45 14h00 / 17h30
jeudi	9h30 / 10h45
vendredi	9h30 / 10h45 14h00 / 17h30

MAISON de L'ENFANCE *Bulles et Couleurs*
Allée cavalière de Richebourg - 44270 Machecoul-Saint-Même
www.machecoul-saint-meme.fr

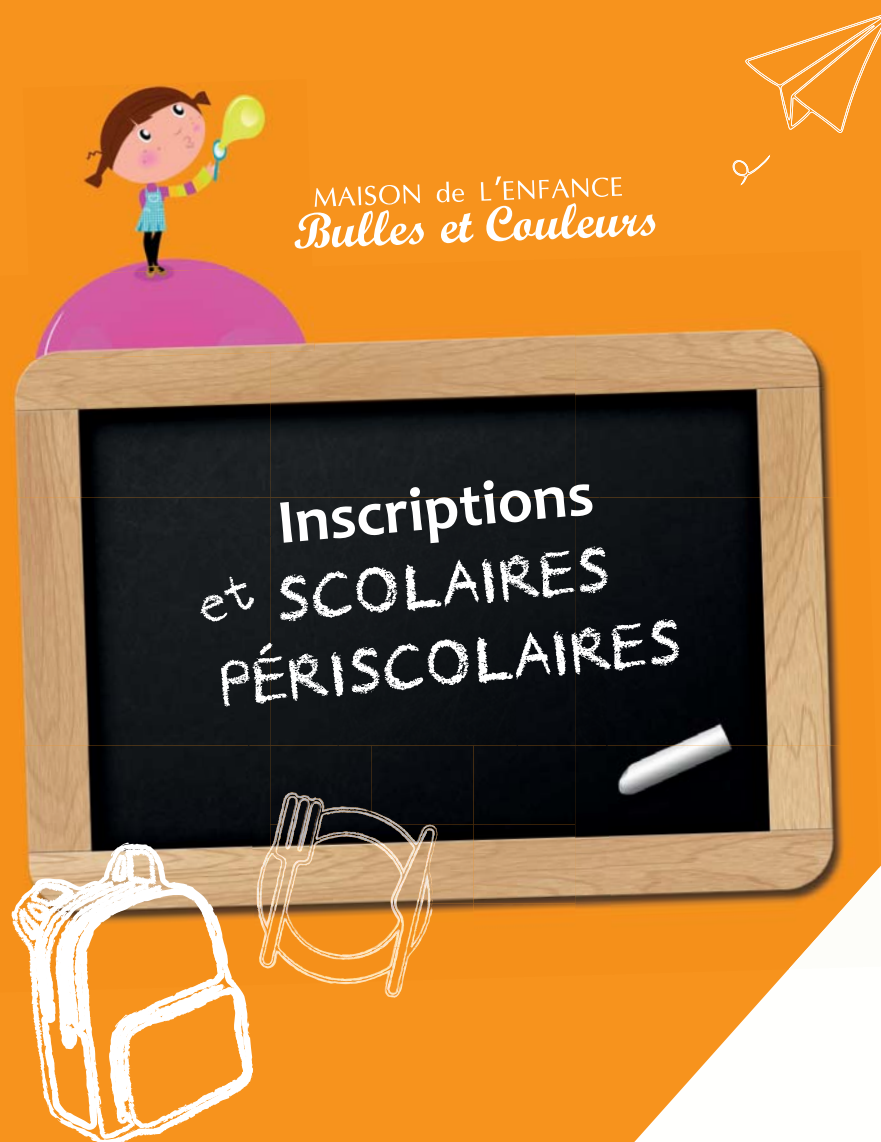

MAISON de L'ENFANCE
Bulles et Couleurs



MACHECOUL-SAINTE-MÊME

Jacques-Yves
Cousteau

La Genette

Inscriptions SCOLAIRES



1

- Récupérer** la fiche inscription + fiche d'urgence
→ sur le site internet de la Ville
→ ou à retirer à la Maison de l'Enfance.



2

- Renseigner les documents**
(fiche d'inscription + fiche d'urgence) et joindre :
- un justificatif de domicile de moins de 3 mois
 - copie des pages du carnet de santé attestant des vaccinations
 - copie du livret de famille



3

Déposer ces documents à la **Maison de l'Enfance**
ou, en dehors des horaires d'ouverture
dans la **boîte aux lettres**,
sise allée cavalière de Richebourg.

accueil
avant/après
l'école

restauration
scolaire



Inscriptions PÉRISCOLAIRES

accueil
du mercredi

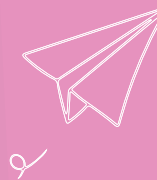

1

- Récupérer** les documents d'inscription et joindre
- fiche famille
 - fiche sanitaire
 - fiche restauration scolaire
 - fiche accueil périscolaire
- sur le site internet de la Ville
→ ou à la Maison de l'Enfance.



2

Compléter le document
avec les pièces demandées.



3

Déposer ces documents à la **Maison de l'Enfance**
ou, en dehors des horaires d'ouverture
dans la **boîte aux lettres**,
sise allée cavalière de Richebourg.